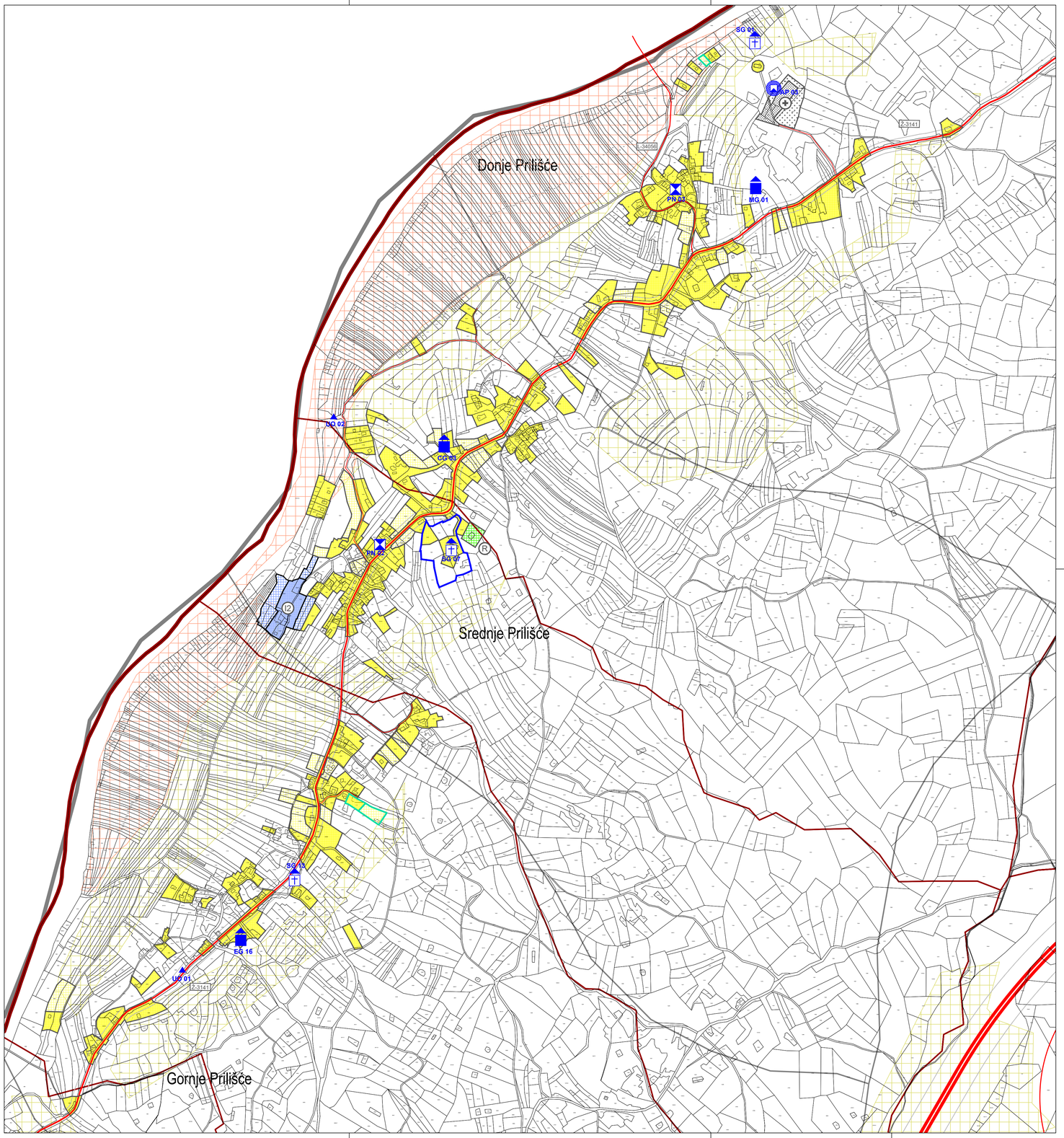

1ha

0 50m 100m 200m 300m 400m 500m

N W E S

TERITORIJALNE I STATISTIČKE GRANICE

- GRANICA DRŽAVE IZ PPUO KOJA SE BRIŠE
- GRANICE NASELJA IZ PPUO KOJA SE BRIŠE
- GRANICA DRŽAVE PREMA DGU
- GRANICE NASELJA PREMA DGU

GRAĐEVINSKA PODRUČJA - POVRŠINE ZA RAZVOJ I UREĐENJE NASELJA

izgrađeno | neizgrađeno (uređeno / neuređeno)

- GRAĐEVINSKO PODRUČJE NASELJA
- SPORTSKO REKREACIJSKA NAMJENA

POVRŠINE IZVAN NASELJA ZA IZDVOJENE NAMJENE

izgrađeno | neizgrađeno (uređeno / neuređeno)

- GOSPODARSKA NAMJENA
  I2 - pretežno zanatska
- GROBLJE

SPOMENIČKA PODRUČJA I CJELINE

KULTURNO POVIJESNE CJELINE

- PN POVIJESNA NASELJA

POJEDINAČNE GRAĐEVINE / KOMPLEKSI GRAĐEVINA

- SG SAKRALNA GRAĐEVINA
- CG CIVILNA GRAĐEVINA
- FG FORTIFIKACIJSKA GRAĐEVINA
- EG ETNOLOŠKA GRAĐEVINA
- UO URBANA OPREMA
- AP ARHEOLOŠKO PODRUČJE

PROMET

CESTOVNI PROMET

- Ž ŽUPANIJSKA CESTA
- L LOKALNA CESTA
- OSTALE CESTE

III. IZMJENE I DOPUNE PPUO NETRETIĆ

RAZVOJ I UREĐENJE PROSTORA

POVRŠINE NASELJA

- PROŠIRENJE GRAĐEVINSKOG PODRUČJA

VEZA LISTOVA

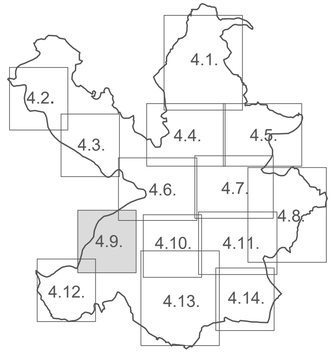

KARLOVAČKA ŽUPANIJA — OPĆINA NETRETIĆ

Naziv prostornog plana:

III. IZMJENE I DOPUNE
PROSTORNOG PLANA UREĐENJA OPĆINE NETRETIĆ
PRIJEDLOG IZMJENA PLANA ZA PONOVNU JAVNU RASPRAVU

Naziv kartografskog prikaza:

DONJE PRILIŠĆE, SREDNJE PRILIŠĆE, GORNJE PRILIŠĆE

broj kartografskog prikaza: 4.9.	Mjerilo kartografskog prikaza: 1 : 5 000
Odluka o izradi III. Izmjena i dopuna Prostornog plana uređenja Općine Netretić: Glasnik Općine Netretić 02/20 i 04/21	Odluka Općinskog vijeća o donošenju plana: Glasnik Općine Netretić xx/23
Javna rasprava objavljena: "Večernji list" od 11. 02. 2024.	Javni uvid održan: od 12. 02. 2024. do 27. 02. 2024.
Pečat tijela odgovornog za provođenje javne rasprave: M.P.	Odgovorna osoba za provođenje javne rasprave: pročelnica Tihana Stepić, mag.iur.

Mišljenje na konačni prijedlog Izmjena Plana prema članku 107. Zakona o prostornom uređenju (NN153/13, 65/17, 114/18, 39/19, 98/19 i 67/23):

Sukladno čl 107. st. 4. Zakona o prostornom uređenju, mišljenje Zavoda za prostorno uređenje Karlovačke županije se ne pribavlja

Pravna osoba koja je izradila plan:

Javna ustanova Zavod za prostorno uređenje Karlovačke županije

Pečat pravne osobe koja je izradila plan: M.P.	Odgovorna osoba: Sladana Fumić, dipl.iur.
Odgovorni voditelj izrade nacrta prijedloga Izmjena Plana: Marinko Maradin, dipl.ing.arh., ovl.arh.urbanist	Pečat odgovornog voditelja: M.P.

Stručni tim u izradi plana:

Marinko Maradin, dipl.ing.arh., ovl.arh.urbanist

Dušan Milković, stroj.teh.

Pečat Općinskog načelnika: M.P.	Načelnik Općine Netretić: Marijan Peretić
Istovjetnost prostornog plana s izvornikom ovjerava:	Pečat nadležnog tijela: M.P.